



COMMUNE DE  
**MARCHIN**

# PETIT RÉPERTOIRE

À L'USAGE DES NOUVELLES MARCHINOISES  
ET DES NOUVEAUX MARCHINOIS,  
(mais pas seulement...)

**16<sup>e</sup> ÉDITION**

(Version 16.4 - Mise à jour du 2 septembre 2025)

# COLLÈGE COMMUNAL



**Adrien CARLOZZI**

**BOURGMESTRE**

**0471 932 613** • [adrien.carlozzi@marchin.be](mailto:adrien.carlozzi@marchin.be)

**Compétences :** Police, Sécurité civile, Affaires générales, Population et État civil, Finances et Budget, Personnel, Participation, Information et communication.



**Anne FERIR**

**3<sup>e</sup> ÉCHEVINE**

**0498 596 547** • [anne.ferir@marchin.be](mailto:anne.ferir@marchin.be)

**Compétences :** Urbanisme, Aménagement du territoire, Mobilité, Environnement et propreté, Bien-être animal et Espaces publics.



**Eric LOMBA**

**1<sup>er</sup> ÉCHEVIN**

**0476 407 760** • [eric.lomba@marchin.be](mailto:eric.lomba@marchin.be)

**Compétences :** Travaux, Culte et laïcité, Cimetières, Supracommunalité, Emploi et affaires économiques, Agriculture, Circuits courts et maraîchage.



**Valentin ANGELICCHIO**

**4<sup>e</sup> ÉCHEVIN**

**0475 663 194** • [valentin.angelicchio@marchin.be](mailto:valentin.angelicchio@marchin.be)

**Compétences :** Infrastructures et bâtiments publics, Patrimoine, Énergie et climat, Jumelages.



**Justine ROBERT**

**2<sup>e</sup> ÉCHEVINE**

**0470 616 524** • [justine.robert@marchin.be](mailto:justine.robert@marchin.be)

**Compétences :** Culture, Sport, Générations (aînés, ados, etc.), Vie associative, Tourisme, Relations avec l'Athénée Royal Prince Baudouin.



**Gaëtane DONJEAN**

**PRÉSIDENTE DU CPAS**

**0474 341 355** • [gaetane.donjean@marchin.be](mailto:gaetane.donjean@marchin.be)

**Compétences :** Présidence du CPAS, Affaires sociales, Logement, Enseignement, Petite enfance.

# CONSEIL COMMUNAL



1. **Eric LOMBA**  
1<sup>er</sup> Échevin **PS•IC**  
**0476 407 760**  
eric.lomba@marchin.be



7. **Justine ROBERT**  
2<sup>e</sup> Échevine **PS•IC**  
**0470 616 524**  
justine.robert@marchin.be



13. **Céline ADAM**  
Conseillère communale **M•R**  
celine.adam@marchin.be



2. **Gaëtane DONJEAN**  
Présidente du CPAS **PS•IC**  
**0474 341 355**  
gaetane.donjean@marchin.be



8. **Frédéric DEVILLERS**  
Conseiller communal **ecolo**  
**0475 551 659**  
frederic.devillers@marchin.be



14. **Lindsay FRANZEN**  
Conseillère communale **PS•IC**  
**0498 325 949**  
lindsay.franzen@marchin.be



3. **Benoît SERVAIS**  
Conseiller communal **M•R**  
**0495 309 680**  
benoit.servais@marchin.be



9. **Rachel PIERRET-RAPPE**  
Conseillère communale **M•R**  
**0472 860 807**  
rachel.pierret-rappe@marchin.be



15. **Franco GRANIERI**  
Conseiller communal **ecolo**  
**0493 244 762**  
franco.granieri@marchin.be



4. **Samuel FARCY**  
Président du Conseil **PS•IC**  
**0493 853 292**  
samuel.farcy@marchin.be



10. **Stéphanie BAYERS**  
Conseillère communale **PS•IC**  
**0473 406 422**  
stephanie.bayers@marchin.be



16. **Ornella DILIBERTO**  
Conseillère communale **PS•IC**  
**0497 367 386**  
ornella.diliberto@marchin.be



5. **Valentin ANGELICCHIO**  
4<sup>e</sup> Échevin **PS•IC**  
**0475 663 194**  
valentin.angelicchio@marchin.be



11. **Anne FERIR**  
3<sup>e</sup> Échevine **PS•IC**  
**0498 596 547**  
anne.ferir@marchin.be



17. **Marc BUSCHEN**  
Conseiller communal **ACM**  
**0496 593 097**  
marc.buschen@marchin.be



6. **Adrien CARLOZZI**  
Bourgmestre **PS•IC**  
**0471 932 613**  
adrien.carlozzi@marchin.be



12. **Valérie DUMONT**  
Conseillère communale **ecolo**  
**0485 488 518**  
valerie.dumont@marchin.be

*L'ordre dans lequel les Conseillères et Conseillers sont présentés est celui de la préséance, qui se calcule d'abord en fonction de l'ancienneté en tant que membre du Conseil communal, puis par le nombre de suffrages obtenus. En cas de parité du nombre de voix à ancienneté égale, la priorité est déterminée par l'âge.*

# ADMINISTRATION COMMUNALE

*Sauf exception, les bureaux sont ouverts  
les lundi, mardi, mercredi et vendredi de 9 h à midi,  
et le jeudi de 15 à 19 heures.*

## **DIRECTEUR GÉNÉRAL**

**MICHEL THOMÉ**

**085 270 429**

*direction.generale@marchin.be*

## **RECEVEUSE RÉGIONALE**

**CATHERINE DESTEXHE**

**085 270 418**

*catherine.destexhe@marchin.be*

## **SECRÉTARIAT GÉNÉRAL**

**EVE COLIN**

**085 270 416**

*eve.colin@marchin.be*

## **ÉTAT CIVIL, POPULATION**

**NATHALIE GOFFART**

**085 270 438**

*nathalie.goffart@marchin.be*

**MARIE-EVE MACK**

**085 270 410**

*marie-eve.mack@marchin.be*

## **RESSOURCES HUMAINES**

**DÉBORAH WARDEGA**

**085 270 435**

*deborah.wardega@marchin.be*

**BRIGITTE BALTHAZAR**

**085 270 440**

*brigitte.balthazar@marchin.be*

## **COMPTABILITÉ**

**MONIQUE DUMONT**

**085 270 413**

*monique.dumont@marchin.be*

## **TAXES**

**MARTINE LONNOY**

**085 270 414**

*martine.lonnoy@marchin.be*

## **SERVICE JURIDIQUE**

**DÉBORAH WARDEGA**

**085 270 435**

*deborah.wardega@marchin.be*

## **TRAVAUX**

*travaux@marchin.be*

**FRÉDÉRIC DEFACQZ**

**085 413 539**

*frederic.defacqz@marchin.be*

**VÉRONIQUE PUTSEYS**

**085 270 457**

*veronique.putseys@marchin.be*

## **MARCHÉS PUBLICS - MOBILITÉ**

**BENJAMIN THILION**

**085 270 452**

*benjamin.thilion@marchin.be*

**ÉLOÏSE LAMBERT**

**085 270 417**

*eloise.lambert@marchin.be*

**ENVIRONNEMENT**  
**NATHALIE JASIENSKI**

**085 270 426**  
*nathalie.jasienski@marchin.be*

**URBANISME**  
**VÉRONIQUE BRUS**

**085 270 441**  
*veronique.brus@marchin.be*

**PILAR CASADO**  
**085 270 443**

*pilar.casado@marchin.be*

**CARLINE WELCHER**

**085 270 455**  
*carline.welcher@marchin.be*

**LOGEMENT**  
**MYRIAM FANCHAMPS**

**085 270 456**  
*myriam.fanchamps@marchin.be*

**CARLINE WELCHER**

**085 270 455**  
*carline.welcher@marchin.be*

**ÉNERGIE**  
**DONATIEN ZÉBAZÉ DONGMO**

**085 270 420**  
*donatien.zebaze@marchin.be*

**PILAR CASADO**

**085 270 443**  
*pilar.casado@marchin.be*

**ATL (ACCUEIL TEMPS LIBRE)**  
**AGLAÉ GOFFART**

**085 270 445**  
*extrascolaire@marchin.be*

**PCS (PLAN DE COHÉSION SOCIALE)**  
**ÉLISE CORNÉLIS**

**085 270 453**  
*elise.cornelis@marchin.be*

**ÉGALITÉ DES CHANCES / SÉNIORS**  
**AURÉLIEN CONSTANT**

**085 270 449**  
*aurelien.constant@marchin.be*

**ADL (AGENCE DE  
DÉVELOPPEMENT LOCAL)**

*adl@marchin.be*

**BERNARD « NICO » SÉPULCHRE**

**085 270 444**  
*bernard.sepulchre@marchin.be*

**CÉCILE HUE**

**085 270 459**  
*cecile.hue@marchin.be*

**MAYA MAES**

**085 270 419**  
*maya.maes@marchin.be*

**ÉVÈNEMENTS**

**EVE COLIN**  
**085 270 416**  
*evenements@marchin.be*

**INFORMATIQUE**

**DIDIER DISTATE**  
**085 270 411**  
*didier.distate@marchin.be*

**PRÉVENTION**

**JENNIFER GAILLARD**  
*jennifer.gaillard@marchin.be*

**COMMUNICATION**

**CAROLINE BROUIR**  
**085 270 423**  
*caroline.brouir@marchin.be*

# CPAS

*Les permanences SOCIALES ont lieu les lundi et mardi de 9 à 12 heures, et le jeudi de 14 à 16 heures ; les permanences « MÉDIATION de DETTES » ont lieu les lundi et mardi de 9 à 12 heures.*

*Durant les congés d'été, les permanences du mardi sont annulées.*

**PLACE DE BELLE-MAISON, 1**

**085 23 27 31**

# POLICE

*Sur rendez-vous*

**RUE JOSEPH WAUTERS, 1A**

*(porte arrière de l'Administration, Espace Pierre Burton).*

**085 308 530**

*(en dehors des heures de permanence, vous serez dévié vers un GSM de service)*

*zp.condroz.quartier.marchin@police.belgium.eu*

**EN CAS D'URGENCE : 101**

# BIBLIOTHÈQUE OYOU

*Ouverture le MERCREDI de 8h30 à 12h30 et de 14 à 18h 30, le JEUDI de 14 à 17h, le VENDREDI de 8h30 à 12h30 et de 14h à 18h 30 et le SAMEDI de 8h 30 à 12h 30*

**NICOLAS FANUEL**

**085 270 421**

*nicolas.fanuel@marchin.be*

**FRANCE THOMSON**

**085 270 421**

*france.thomson@marchin.be*

**LAUREEN FRANÇOIS**

**085 270 421**

*laureen.francois@marchin.be*

**PLACE DE BELLE-MAISON, 2**

*bibliotheque@marchin.be*

*http://bibliomarchinmodave.wordpress.com*

# ÉCOLE COMMUNALE

**085 270 454**

**085 270 433** (Secrétariat)

**085 270 432** (Direction)

*L'École fondamentale communale comprend trois implantations :*

## **Sur les Bruyères**

**RÉSIDENCE GASTON HODY, 29**

**085 21 35 34**

(maternelles)

## **Belle-Maison**

**RUE JOSEPH WAUTERS, 1A**

**085 270 430**

(maternelles)

**085 270 431**

(primaires)

## **La Vallée**

**RUE BEAU-SÉJOUR, 40**

**085 21 78 38**

(maternelles)

**FOND DU FOURNEAU, 15**

**085 23 11 51**

(primaires)

# CRÈCHE « LES P'TITS SPIROUS »

**CLAIRE COUTILLARD**

**085 211 239 - 0470 800 438**

*creche@marchin.be - claire.coutillard@marchin.be*

**CHEMIN DU COMTE, 77**

# CENTRE SPORTIF LOCAL

**NICOLAS VALENTE**

**085 270 434**

*sports@marchin.be*

**PLACE DE BELLE-MAISON, 2**

# AUTRES INSTITUTIONS, SERVICES etc.

## **EPN (Espace Public Numérique)**

**PLACE DE BELLE-MAISON, 2  
(1<sup>ER</sup> ÉTAGE)**

## **ALEm (Agence Locale pour l'Emploi)**

**PLACE DE BELLE-MAISON, 1  
VALÉRIE VANALDERWEIRELDT**

**085 211 178**

*alemarchin@scarlet.be*

## **« La Belle-Maison »**

**RUE ÉMILE VANDERVELDE, 6A  
AGENCE IMMOBILIÈRE SOCIALE  
DU PAYS DE HUY (AIS)**

(gestion administrative)

**085 83 09 71**

**CINDY DUPONT**

(conciergerie)

**085 23 63 91**

## **Maison des Solidarités**

**PLACE DE BELLE-MAISON, 14**

**085 612 477**

## **Centre culturel OYOU**

**PLACE DE GRAND-MARCHIN, 4**

**085 41 35 38**

*www.oyou.be*

## **Latitude 50**

**PLACE DE GRAND-MARCHIN, 3**

**085 41 37 18**

*info@latitude50.be*

*www.latitude50.be*

## **Devenirs asbl**

**RUE DU PARC, 5**

**085 41 31 91**

*info@devenirs.be*

*www.devenirs.be*

## **Syndicat d'initiative**

### **« entre eaux et châteaux »**

**VALLÉE DU HOYOUX, 6B**

**4577 MODAVE**

**085 41 29 69**

*info.sivh@gmail.com*

*www.eauxetchateaux.be*

## **GAL « Pays des Condruses »**

**RUE DE LA CHARMILLE, 16**

**4577 STRÉE**

**085 27 46 10**

*galcondruses@galcondruses.be*

*www.galcondruses.be*

## **Meuse Condroz Logement**

**RUE D'AMÉRIQUE, 28/02**

**4500 HUY**

**085 83 09 80**

*www.meusecondrozlogement.be*

## **Contrat de Rivière**

**CHEMIN DE SANDRON, 1A**

**085 31 71 74**

*hoyoux@meuseaval.be*

*www.meuseaval.be*

## **Scouts**

Unité scout de Vyle/Marchin

**0478 510 503**

*https://www.scoutsvylemarchin.com*

## **École Saint-Joseph**

**CHEMIN DE THAROUL, 4**

**085 411 806**

*info@ecoledevyletharoul.be*

*www.ecoledevyletharoul.be*

## **Athénée Royal Prince Baudouin**

**RUE FOURNEAU, 40**

**085 273 300** (Secrétariat)

**085 273 313** (Internat)

*ar.baudouin.marchin@sec.cfwb.be*

*www.ecoles.cfwb.be/arpbmarchin*

## **BPost**

**RUE JOSEPH WAUTERS, 10**

Bureau ouvert

lundi, mardi, mercredi, jeudi, vendredi  
de 9h30 à 12h30

et samedi

de 9h30 à 13h.

Dernière levée à 17h (semaine)

D'autres boîtes postales  
(sans levée le samedi) sont également  
disponibles sur le territoire de la  
Commune (dernière levée à 10h, sauf  
exception) :

*Chaussée des Forges, 28  
(dernière levée à 13h)*

*Rue Ereffé, 42*

*Grand-Route, 25  
(Vyle-Tharoul)*

*Grand-Marchin, 20*

*Jamagne, 7*

*Ronheuville, 14*

*Rue de Vyle, 1*

*Rue Emile Vandervelde, 6A*

*Rue Fourneau, 98*

*Rue Octave Philippot, 47*

*State, 6*

## **Bulles à verre**

*Place de Belle-Maison  
(derrière l'église)*

*Rue Fourneau  
(devant l'Athénée)*

*Rue du Parc  
(Relais de Vyle)*

*Chaussée des Forges  
(devant ArcelorMittal)*

*Rue de Huy  
(devant la plaine de jeux)*

*Molu  
(au carrefour)*

*Grand-Marchin  
(devant le hall technique communal)*

## Médecins

Dr CAMBRESIER  
CHEMIN DE SANDRON, 6  
085 23 06 26

Dr CAMUS  
RUE BRUSPRÉ, 15  
085 27 04 70

Dr BEAUDRY  
GRAND MARCHIN, 28  
0472 493 964

### CENTRE DE SANTÉ BELLE-MAISON

Dr FRANÇOIS  
Dr PETERS  
Dr de LAVELEYE  
PLACE DE BELLE-MAISON, 19  
085 21 21 97

### POSTE MÉDICAL DE GARDE SERAING-CONDROZ-FLÉMALLE

Week-ends et jours fériés  
RUE DU CONDROZ, 211  
4120 NEUPRÉ  
1733

## Pharmaciens

BIOT-GYSELINCK  
PLACE DE BELLE-MAISON, 20  
085 21 36 70

### RÔLES DE GARDE

[www.pharmacie.be](http://www.pharmacie.be)  
0903 99 000 (1,5€/min.)

## Salles

LE « BISTRO »  
PLACE DE GRAND-MARCHIN  
085 270 444 (ADL de MARCHIN)

SALLE FERNAND BORGHOMS  
RUE DE GRAND-MARCHIN, 18  
0477 468 350 (M<sup>me</sup> BORGHOMS)

DEVENIRS – RELAIS DE VYLE  
RUE DU PARC, 5  
085 41 31 91

BUVETTE DU RFC VYLE-THAROUL  
RUE DU PARC, 5A  
0476 257 906 (M. MASSON)

SALLE DU QUARTIER DES FORGES  
CHEMIN DU COMTE, 77  
0477 541 954 - 085 411 618  
(M<sup>me</sup> TARONNA)

CERCLE ST HUBERT  
PLACE DE BELLE-MAISON  
0499 289 593 (M<sup>me</sup> DENEUMOSTIER)

SALLE DE L'ÉCOLE DE VYLE-THAROUL  
CHEMIN DE THAROUL, 4  
085 411 806 (secrétariat)

# COMMUNES JUMELÉES



## SENONES

Lorraine,  
Département des Vosges,  
FRANCE  
[www.senones.fr](http://www.senones.fr)



## VERNIO

Toscane,  
Province de Prato,  
ITALIE  
[www.comune.vernio.po.it](http://www.comune.vernio.po.it)



## VICO del GARGANO

Région des Pouilles,  
Province de Foggia,  
ITALIE  
[www.comune.vicodelgargano.fg.it](http://www.comune.vicodelgargano.fg.it)



## BORGO VALBELLUNA

Venetie,  
Province de Belluno,  
ITALIE  
[www.comune.borgovalbelluna.bl.it](http://www.comune.borgovalbelluna.bl.it)



## JETTINGEN

Baden-Württemberg,  
Arrondissement de Böblingen,  
ALLEMAGNE  
[www.jettingen.de](http://www.jettingen.de)

# CONSEIL DE L'ACTION SOCIALE



**Gaëtane DONJEAN (PS•IC)**  
**0474 341 355**

*gaetane.donjean@cpasmarchin.be*

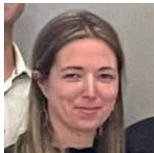

**Charlotte BERNARD (PS•IC)**  
*charlotte.bernard@cpasmarchin.be*



**Bernadette SERVAIS (M-R)**  
*bernadette.servais@cpasmarchin.be*



**Morgan FORTIN (PS•IC)**  
*morgan.fortin@cpasmarchin.be*



**Benjamin DOLCE (ecolo)**  
*benjamin.dolce@cpasmarchin.be*

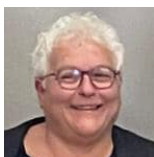

**Claudia TARONNA (PS•IC)**  
*claudia.taronna@cpasmarchin.be*

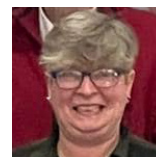

**Delphine DESPAS (ecolo)**  
*delphine.despas@cpasmarchin.be*

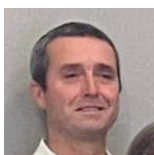

**Pierre CHASSEUR (PS•IC)**  
*pierre.chasseur@cpasmarchin.be*

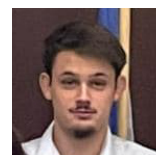

**Romain LEGROS (M-R)**  
*romain.legros@cpasmarchin.be*



COMMUNE DE  
**MARCHIN**

Rue Joseph Wauters, 1A

4570 MARCHIN

085 270 427 – Fax : 085 270 447

info@marchin.be

[www.marchin.be](http://www.marchin.be)

 [www.facebook.com/CommunedeMarchin](https://www.facebook.com/CommunedeMarchin)

 [www.instagram.com/commune\\_de\\_marchin/](https://www.instagram.com/commune_de_marchin/)

 [www.linkedin.com/company/commune-de-marchin](https://www.linkedin.com/company/commune-de-marchin)

 [www.youtube.com/channel/UCL0xqV9B5fPXsyh53Ce8mSQ](https://www.youtube.com/channel/UCL0xqV9B5fPXsyh53Ce8mSQ)



Toutes les informations contenues dans ce document sont données de bonne foi, et sauf erreur ou omission, sont valables à la date du **2 septembre 2025**.

Pour être certain d'avoir la **dernière version** du présent document, rendez-vous sur [www.marchin.be](http://www.marchin.be)

**Suggestions, correctifs à apporter ?**  
caroline.brouir@marchin.be

**Éditeur responsable :**  
Adrien CARLOZZI, rue Joseph Wauters, 1A – 4570 MARCHIN