

La commune de

MARCHIN



Les hébergements

HÉBERGEMENTS

- GÎTES
- LOFTS
- CHÂTEAUX

MODERNES,
ROMANTIQUES,
CHAMPÊTRES
OU ATYPIQUES

.ADL

MARCHIN



COMMUNE DE
MARCHIN

Vaste commune constituée de 10 hameaux,
Marchin est composée d'un mélange harmonieux
de fermes, de châteaux, de bois et de pâturages.
Nichées dans ses divers vallons, on y trouve
de superbes maisons villageoises en pierre.

Rue Jamagne 7/10 4570 Marchin
info@gitesdejamagne.be - 0487/27.73.11

GÎTES DE JAMAGNE



Belle et ancienne
fermette réaménagée
au cœur du petit
hameau de Jamagne,,
entourée d'anciennes
fermes en pierres
bleues du pays.



Rue du Frenoy 15 4570 Marchin
085/27.05.801

LA CASA DELLA NONNA



Charmante maison moderne avec Jacuzzi.
Dotée d'un intérieur élégant, cette maison s'étend sur 3 étages et propose 2 chambres et 2 salles de bains.



Chemin de la sablière 7 4570 Marchin
gitedes4ventsmolu@gmail.com 0472/41.09.82

GÎTE DES 4 VENTS



Ce gîte se situe à Molu,
un petit village
condruzien en pleine
campagne entre Huy et
Modave. Parfait pour
des vacances entre
amis ou en famille !



Rue Dr Olyff 31 4570 Marchin
fermedelabasse@outlook.com 0474/58.43.281

LA FERME DE LA BASSE

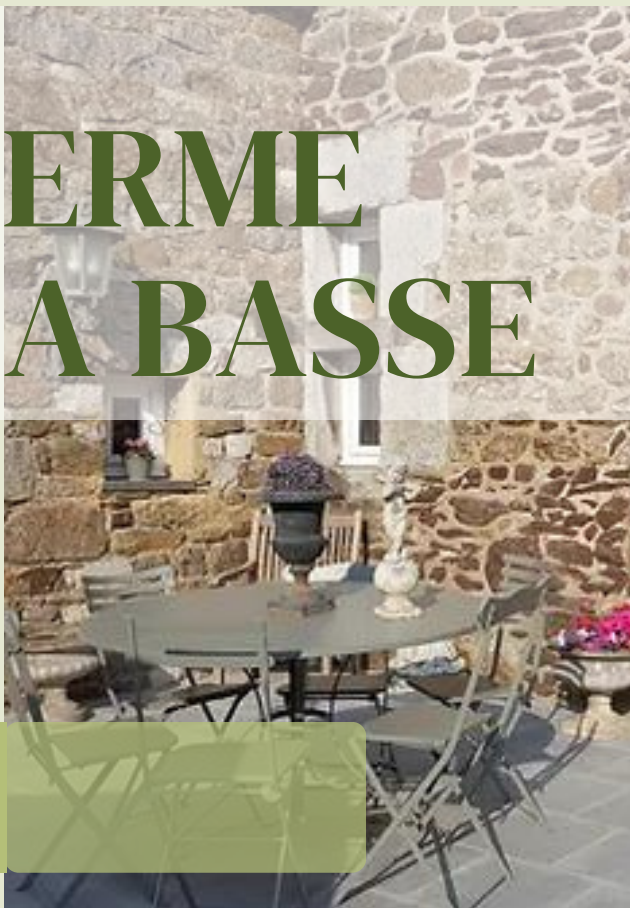

A mi-chemin entre Liège et Namur, dans un village verdoyant et boisé, le gîte de la Ferme de la Basse vous accueille dans une bâtisse du 18e siècle.



Chemin de Tharoul 7 4570 Marchin
michel_falla@yahoo.fr - 0476/36.65.86

LI HOUPRALE DI CLOKI



Cette ancienne ferme
en carré aménagée pour
9 personnes dans le
Deep Condroz bocagé
est classée 3 épis et
dispose d'une piscine
couverte et chauffée.



Grand'Route 8 4570 Marchin
lejardindesdaines4570@gmail.com - 0485/47.26.27

LE JARDIN DES DAINES



Superbe appartement
4 chambres dans une
ferme en carré, au
cœur du village de
Vyle-Tharoul.
Splendide domaine et
espace zen unique.



Rue Lileau 66 4570 Marchin
info@arretdufourneau.be 0497/53.93.17

L'ARRÊT DU FOURNEAU



Une ancienne maison
de garde-barrière sur
le Ravel, à hauteur de
Marchin. Situé à l'orée
des bois et au départ
de balades fléchées
à pieds ou à vélo.



Rue de la Source 1 4570 Marchin
esmeraldalacasse@hotmail.com - 0477/72.37.83

LES GÎTES DE LA SOURCE



Gîte 3 chambres et
jardin avec balançoire,
toboggan et terrain
de pétanque. Idéal
pour des vacances
actives en famille
près de chez soi!



Rue Georges Hubin 43 4570 Marchin - 0497/72.72.47
lesoleilarendez-vousaveclalune@hotmail.com

LE SOLEIL A RENDEZ-VOUS AVEC LA LUNE



Loft rustique à la
campagne, déco tout
en bois et sur-mesure
avec wellness privé:
sauna intérieur et
bain nordique
sur la terrasse.



Rue Georges Hubin 9 4570 Marchin
em.ravez@gmail.com - 0470/09.11.77

EMMA'S GARDEN



Maison située sur une colline du Condroz avec ses paysages champêtres à perte de vue et ses promenades dans la nature ou sur les petites routes.



Rue de Tharoul 6 4570 Vyle-et-Tharoul
info@chateaudetharoul.be 0475/83.34.47

CHÂTEAU DE THAROUL



Le château de Tharoul, véritable havre de paix, vous propose un hébergement de grande capacité alliant charme, authenticité et grand confort.



Rue Bruspré 1 4570 Marchin
francoisroba@hotmail.be - 0473/84.64.70

LE GÎTE DU TERROIR



Dans le style "Tiny House", venez vous reposer dans ce petit havre de paix et de tranquillité idéalement situé. Vous ne manquerez de rien !

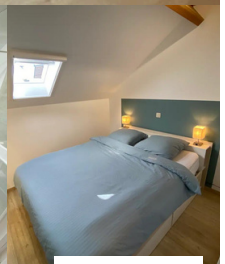

Grand'Route 19 4570 Marchin
marc.vilet@emci.be - 0475/23.83.31

AU BEAU SÉJOUR



Dans un petit village
calme, cette ancienne
maison de docteur, très
typique, a été aménagée
pour vous offrir des
séjours confortables
et amusants.



Rue du Frêne 8a 4570 Marchin
lesmoineauxdulileau@gmail.com - 0491/08.71.407

LES MOINEAUX DU LILEAU



Dans un cadre champêtre, cette maisonnette récente se situe dans une rue calme à l'orée des bois et non loin du départ de balades à pied ou à vélo.



Rue du Triffooy 1 4570 Vyle-et-Tharoul
roger.divan@skynet.be - 0494/31.75.96

LA MAISON DU CIDRE



Située dans la Vallée du Triffooy, ce gîte est le fruit de la passion d'un homme pour sa région, sa nature, son architecture et un certain art de vivre.



Grand-Marchin 41B 4570 Marchin
eric.lomba@me.com - 0476/40.77.60

LE GÎTE DE MANNELOUP



Maison en pierre
entièrement rénovée
qui offre un intérieur
moderne et soigné
avec vue panoramique,
bain à remous et
cabine infrarouge



LEURS MISSIONS PRINCIPALES:



Financés par la Wallonie et par la Commune, les 3 agents de développement local sont:

Bernard Sépulchre
Cécile Hue
Caroline Blanco

Leur bureau est situé à l'Administration Communale.

ACCOMPAGNER

Accompagner l'entrepreneur dans toutes ses démarches de création ou de développement d'activités. On entend par entrepreneur: "tout porteur de projet qui innove, prend le risque de mener seul ou en équipe une activité de type économique, sociale ou culturelle. A chaque étape de votre entreprise, l'ADL peut vous aider dans votre développement, assure votre visibilité et vous met en contact avec un réseau de partenaires privé et public.

ANIMER

Animer le collectif "Marchin Entrepren", créé en 2013 par une dizaine d'entrepreneurs tous secteurs confondus, soucieux de créer des liens et donner de la visibilité à tous les secteurs d'activités marchinois. Les actions en 2024: la 6ème édition de la carte Marchin Entrepren, la réfection du pont de Vaux endommagé suite aux inondations de 2021.

RÉALISER

Réaliser des projets qui répondent aux enjeux de développement du territoire de la commune. Par exemple:

- **La transition énergétique:** réaliser un réseau de chaleur bois pour alimenter des bâtiments communaux.
- **Le redéploiement économique de la Vallée du Hoyoux:** reconvertir les friches industrielles..

VOS AGENTS ADL

Bernard "Nico" S epulchre

085 270 444

bernard.sepulchre@marchin.be

C ecile Hue

085 270 459

cecile.hue@marchin.be

Caroline Blanco

085 270 419

caroline.blanco@marchin.be



Bureau de d ep ot : Marchin 1 - N o agr ement : P 601175

Responsable d' dition : Adrien Carlozzi, Bourgmestre
rue Joseph Wauters, 1a - 4570 Marchin